ELKO-BIS
SYSTEMY ODGROMOWE

ЛУЧШИЕ РЕШЕНИЯ
С 1999 ГОДА

Новые крестовые клеммы 2021

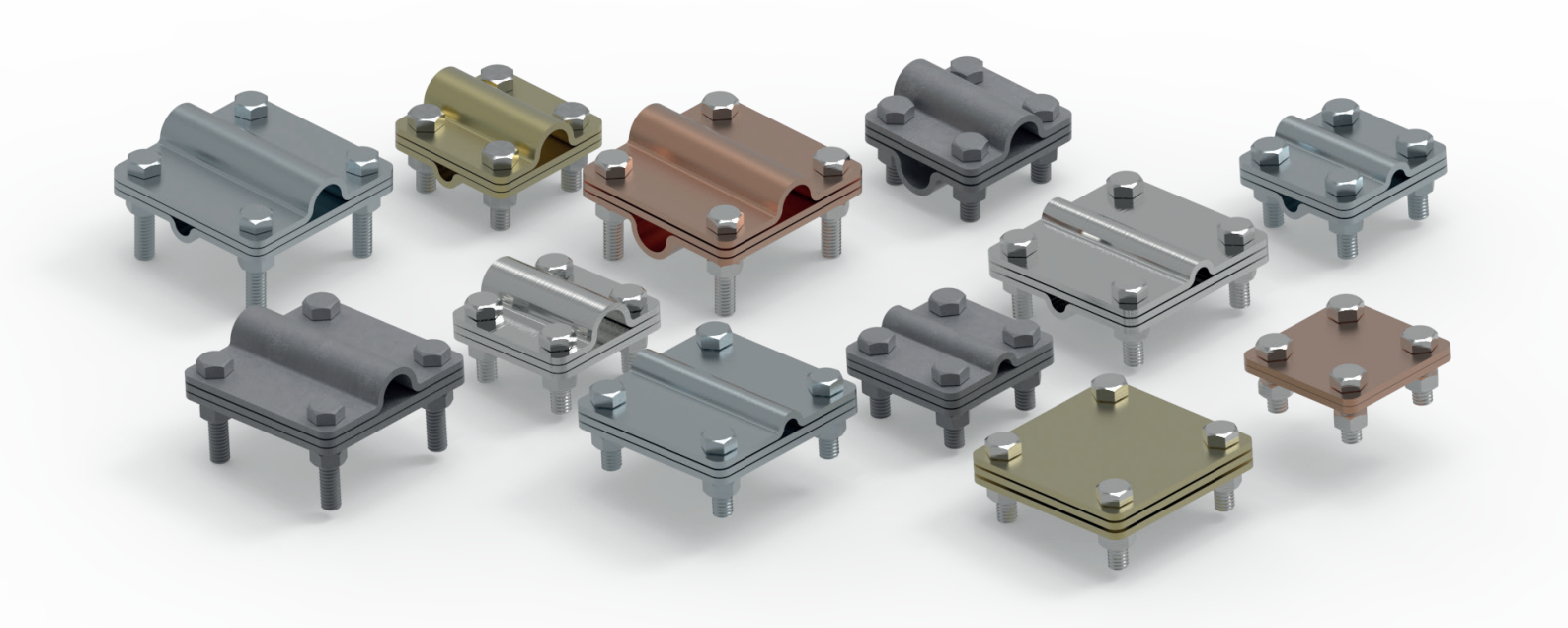

Универсальная клемма полоса-полоса

Служит для соединения систем молниезащиты и заземления полосы с полосой. Клемма состоит из 2 или 3 пластин толщиной 3 мм и позволяет соединять параллельно или под прямым углом. Клемма скручивается с помощью 4 болтов M8.

НОМЕР КАТАЛОГА	СИМВОЛ	A	B	E	Болт	Замечания
21400102	214.1	60	31	3	4 x M8 x 25	2 пластины
21401102	214.1.1	60	31	3	4 x M8 x 30	3 пластины
21500102	215.1	80	51	3	4 x M8 x 25	2 пластины
21501102	215.1.1	80	51	3	4 x M8 x 30	3 пластины

Изменение двух последних цифр № кат. позволяет изменить версию материала продукта

OC	01	OG	02	CU	03	NI	05	MS	10

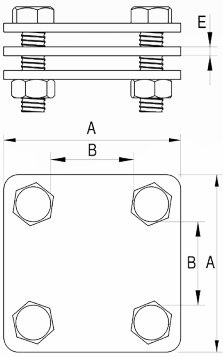

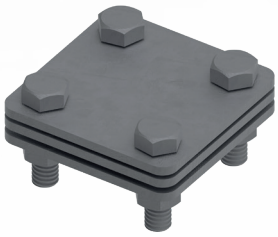

Универсальная клемма полоса-прут

Служит для соединения систем молниезащиты и заземления полосы с прутком. Клемма состоит из 2 или 3 пластин толщиной 3 мм и позволяет соединять параллельно или под прямым углом. Клемма скручивается с помощью 4 болтов M8.

НОМЕР КАТАЛОГА	СИМВОЛ	A	B	C	E	Болт	Замечания
21400202	214.2	60	31	Ø8	3	4 x M8 x 30	2 пластины
21401202	214.2.1	60	31	Ø8	3	4 x M8 x 30	3 пластины
21500202	215.2	80	51	Ø8	3	4 x M8 x 30	2 пластины
21501202	215.2.1	80	51	Ø8	3	4 x M8 x 30	3 пластины

Изменение двух последних цифр № кат. позволяет изменить версию материала продукта

OC	01	OG	02	CU	03	NI	05	MS	10

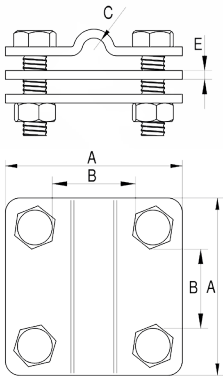

Универсальная клемма полоса-стержень

Служит для соединения систем молниезащиты и заземления полосы со стержнем. Клемма состоит из 2 или 3 пластин толщиной 3 мм и позволяет соединять параллельно или под прямым углом. Клемма скручивается с помощью 4 болтов M8.

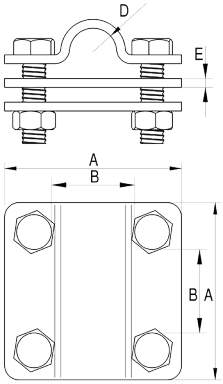

НОМЕР КАТАЛОГА	СИМВОЛ	A	B	D	E	Болт	Замечания
21400302	214.3	60	31	Ø16	3	4 x M8 x 30	2 пластины
21401302	214.3.1	60	31	Ø16	3	4 x M8 x 35	3 пластины
21500302	215.3	80	51	Ø16	3	4 x M8 x 30	2 пластины
21501302	215.3.1	80	51	Ø16	3	4 x M8 x 35	3 пластины

Изменение двух последних цифр № кат. позволяет изменить версию материала продукта

OC	01	OG	02	CU	03	NI	05	MS	10

Универсальная клемма прут-прут

Служит для соединения систем молниезащиты и заземления прут с прутом. Клемма состоит из 2 или 3 пластин толщиной 3 мм. Версия из 2-х пластин позволяет соединять под прямым углом, а версия из 3-х пластин - параллельно или под прямым углом. Клемма скручивается с помощью 4 болтов M8.

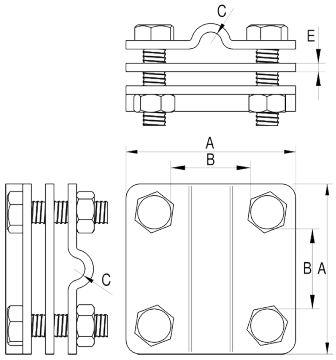

НОМЕР КАТАЛОГА	СИМВОЛ	A	B	C	E	Болт	Замечания
21400402	214.4	60	31	Ø8	3	4 x M8 x 30	2 пластины
21401402	214.4.2	60	31	Ø8	3	4 x M8 x 30	3 пластины
21500402	215.4	80	51	Ø8	3	4 x M8 x 30	2 пластины
21501402	215.4.1	80	51	Ø8	3	4 x M8 x 30	3 пластины

Изменение двух последних цифр № кат. позволяет изменить версию материала продукта

OC	01	OG	02	CU	03	NI	05	MS	10

Универсальная клемма стержень-стержень

Служит для соединения систем молниезащиты и заземления стрежня со стержнем. Клемма состоит из 3 пластин толщиной 3 мм, позволяет соединять параллельно или под прямым углом. Клемма скручивается с помощью 4 болтов M8.

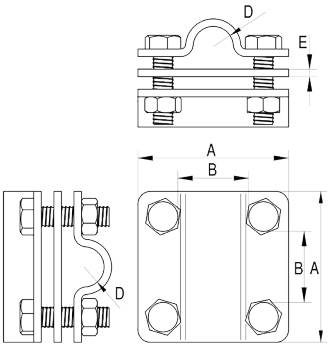

НОМЕР КАТАЛОГА	СИМВОЛ	A	B	D	E	Болт	Замечания
21401502	214.5.1	60	31	Ø16	3	4 x M8 x 40	3 пластины
21501502	215.5.1	80	51	Ø16	3	4 x M8 x 40	3 пластины

Изменение двух последних цифр № кат. позволяет изменить версию материала продукта

OC	01	OG	02	CU	03	NI	05	MS	10

Универсальная клемма прут-стержень

Служит для соединения систем молниезащиты и заземления прута со стержнем. Клемма состоит из 2 или 3 пластин толщиной 3 мм. Версия из 2-х пластин позволяет соединять под прямым углом, а версия из 3-х пластин - параллельно или под прямым углом. Клемма скручивается с помощью 4 болтов M8.

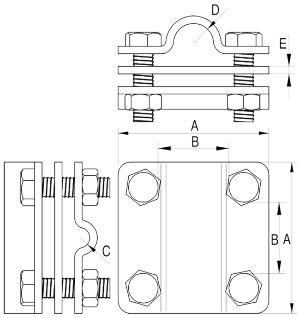

НОМЕР КАТАЛОГА	СИМВОЛ	A	B	C	D	E	Болт	Замечания
21400602	214.6	60	31	Ø8	Ø16	3	4 x M8 x 35	2 пластины
21401602	214.6.1	60	31	Ø8	Ø16	3	4 x M8 x35	3 пластины
21500602	215.6	80	51	Ø8	Ø16	3	4 x M8 x 35	2 пластины
21501602	215.6.1	80	51	Ø8	Ø16	3	4 x M8 x35	3 пластины

Изменение двух последних цифр № кат. позволяет изменить версию материала продукта

OC	01	OG	02	CU	03	NI	05	MS	10